

# Anleitung zur Änderung der Kundenadresse

Schritt 1:

Messgerät einschalten und warten bis das Gerät bedienbar ist (Startbildschirm)

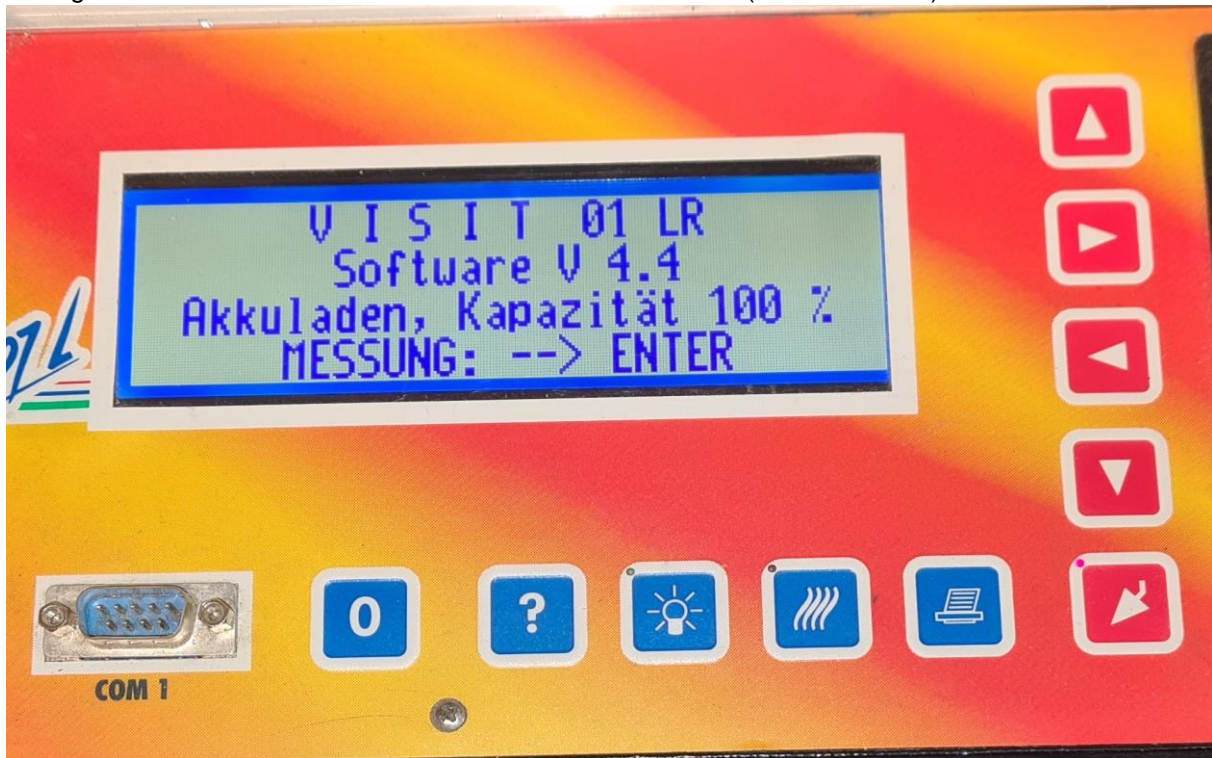

Schritt 2:

Durch mehrmaliges drücken der ?-Taste das Messgerät in den Setup-Modus versetzen

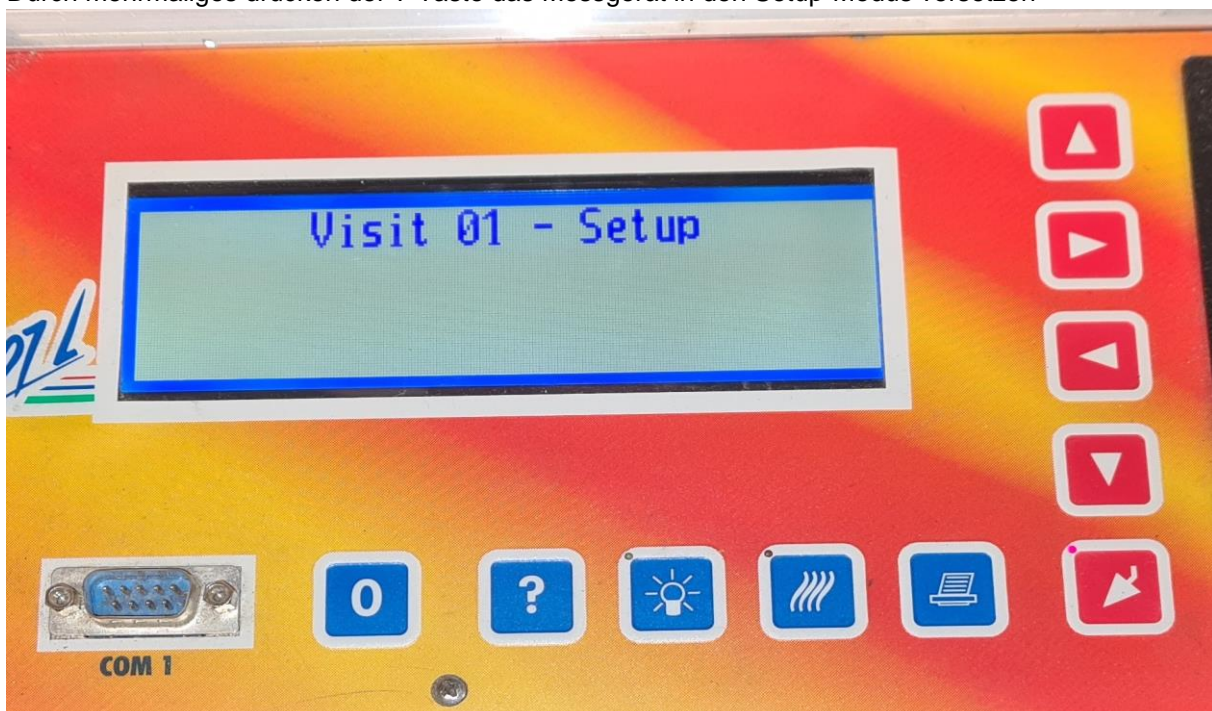

Schritt 3:

Geräte-Manager vom PC über die Suchleiste öffnen

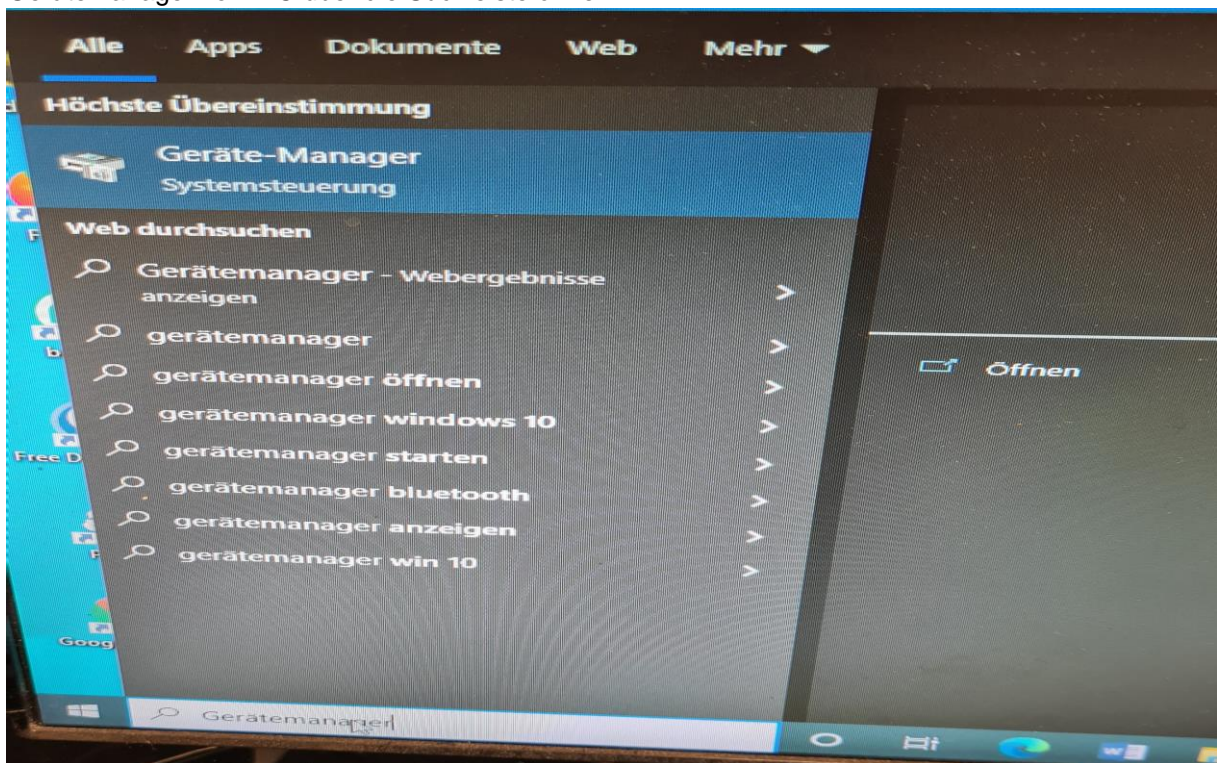

Schritt 4:

Öffnen der Anschlüsse COM & LPT

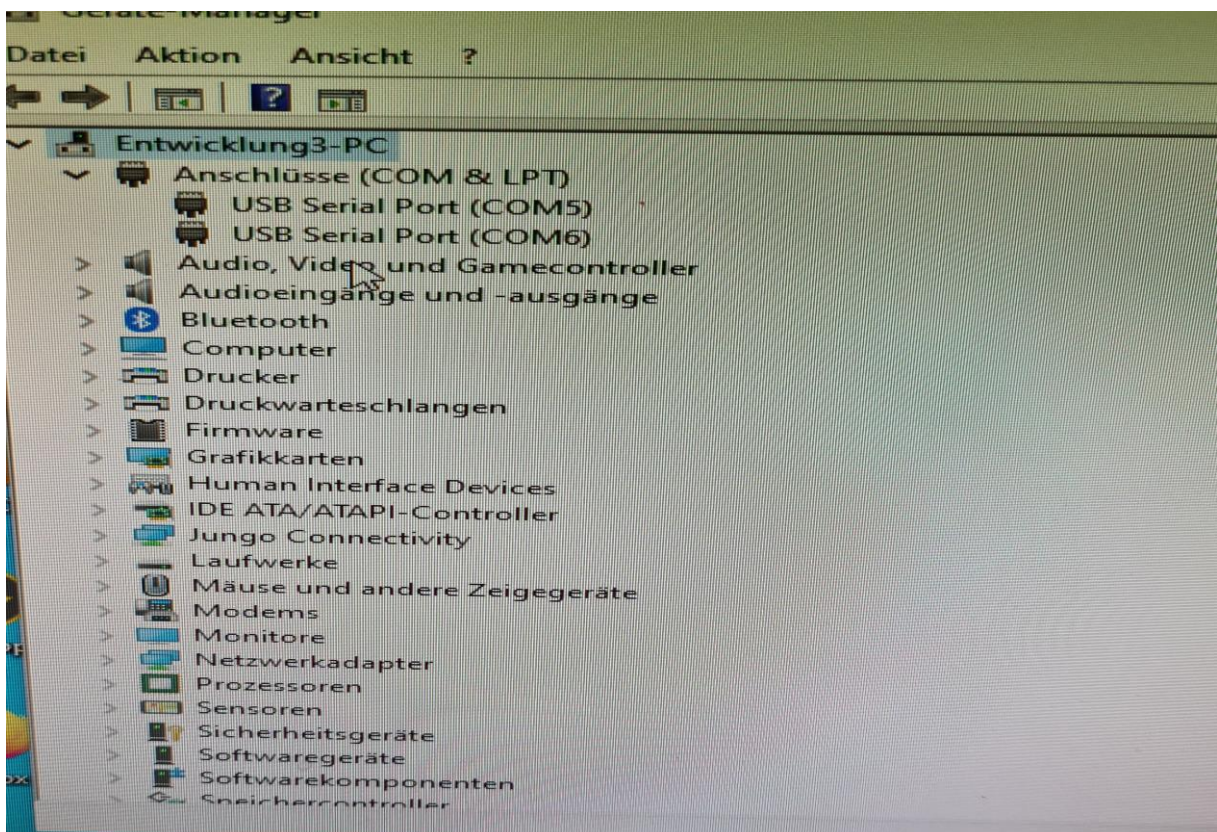

Schritt 5:

Verbindung zwischen Messgerät und PC herstellen (via RS232-Kabel oder USB-Kabel) und kontrollieren welcher COM-Port belegt wird.

Schritt 6:

Programm zur Adressänderung öffnen

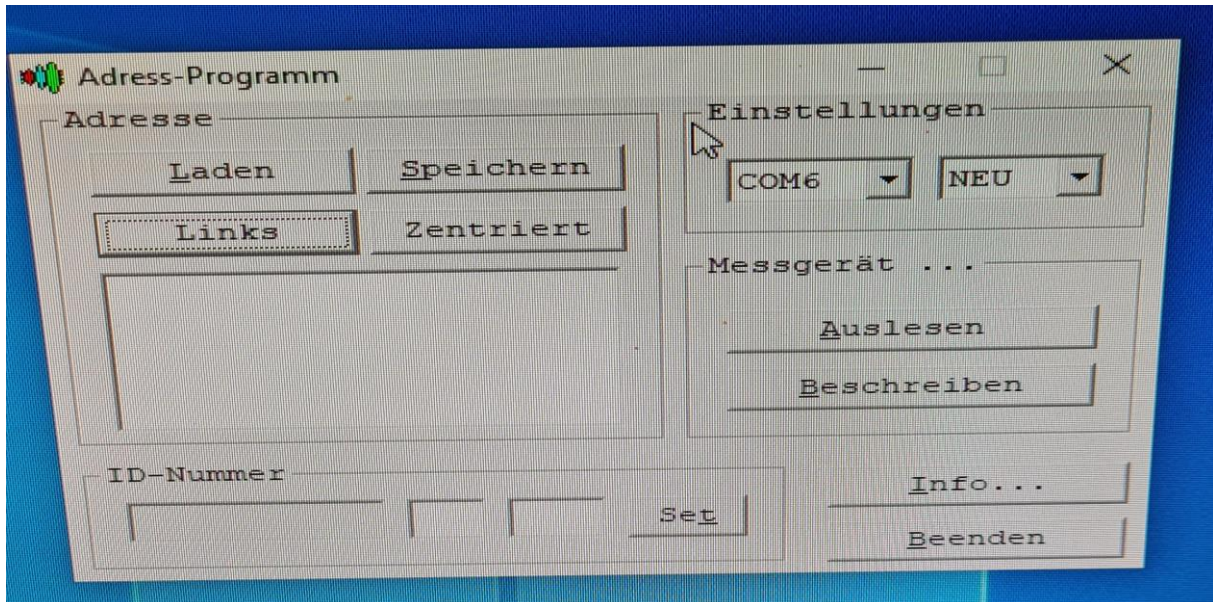

Schritt 7:

Auswahl des erkannten COM-Ports aus dem Geräte manager

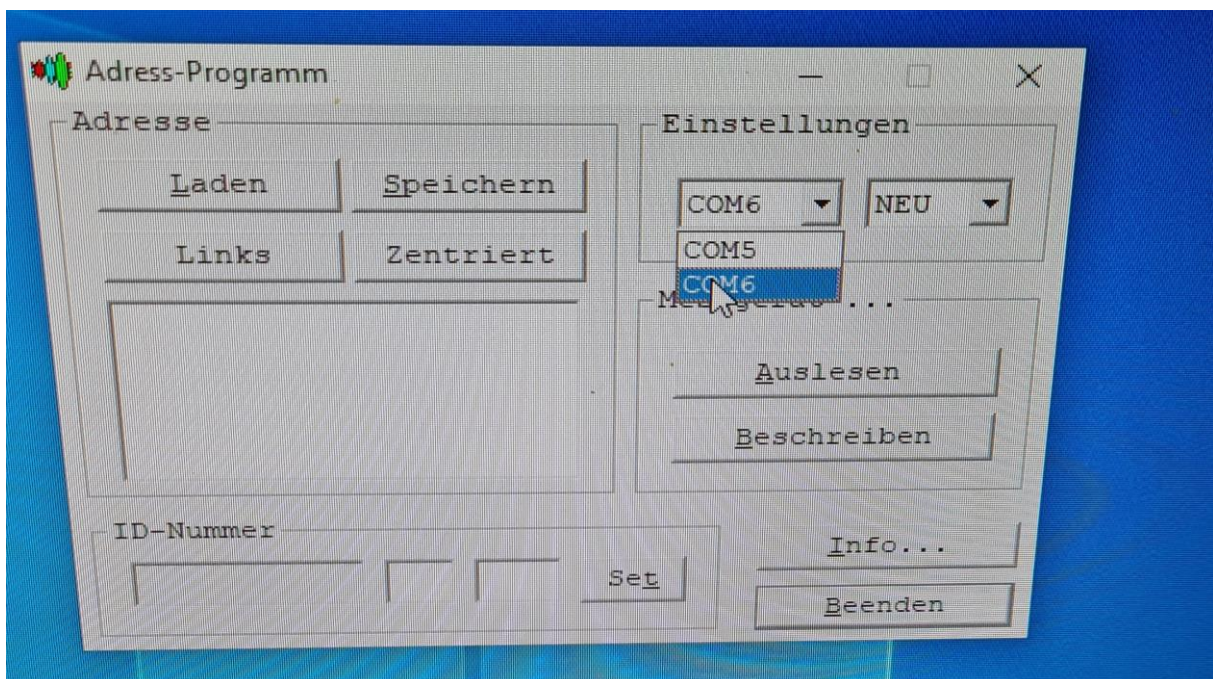

Schritt 8:

Auslesen drücken und im folgenden Fenster mit OK bestätigen um den Auslesevorgang zu starten

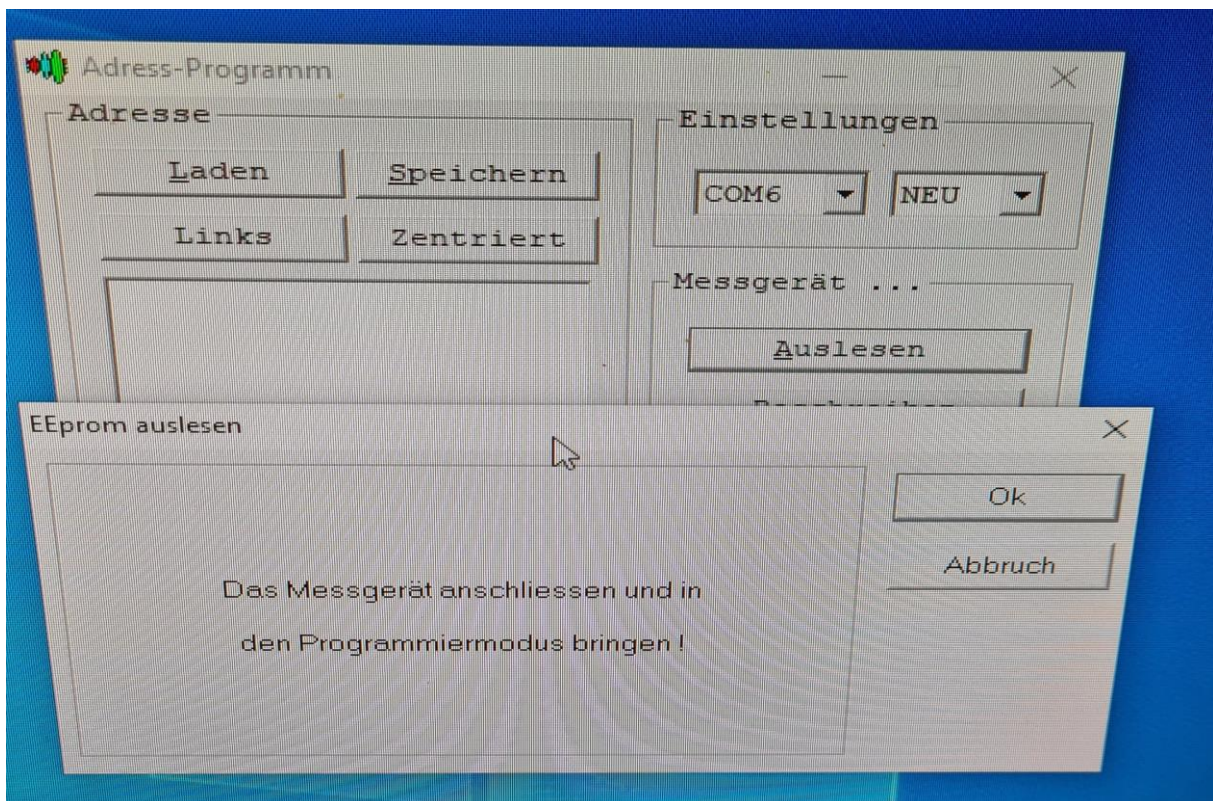

Schritt 9:

Nun erscheint der Adresseintrag im linken Fenster, welcher nun bearbeitet und verändert werden kann

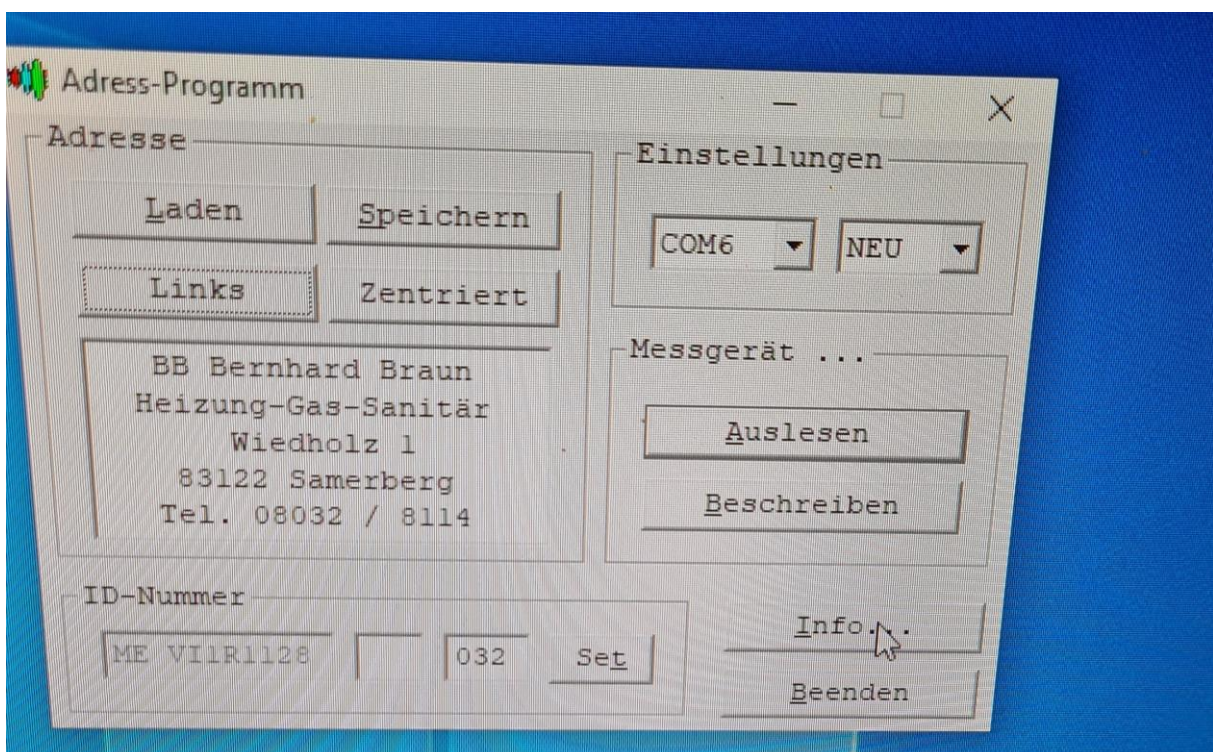

Schritt 10:

Nach geänderter Adresse, Beschreiben drücken und im nächsten Fenster erneut mit OK bestätigen.

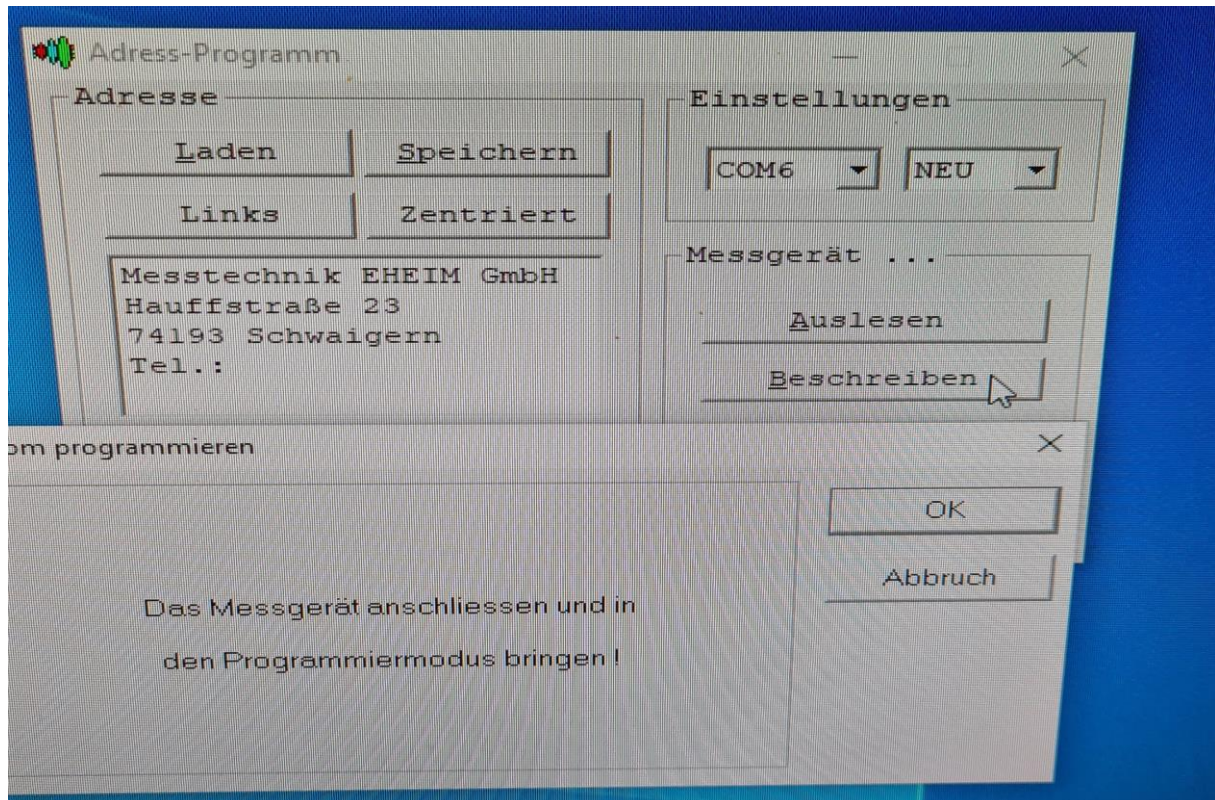

Schritt 11:

Nach erfolgreicher Übertragung erscheint folgendes Fenster, welches erneut bestätigt werden muss

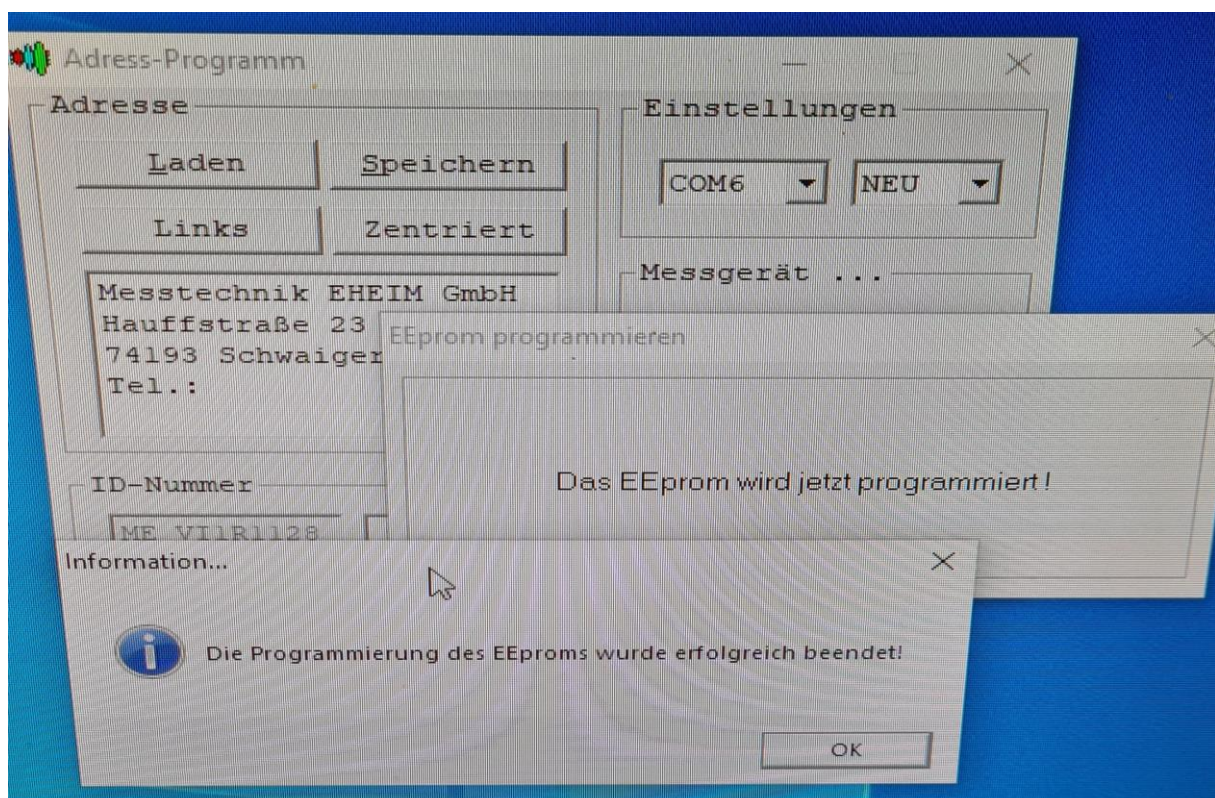

Schritt 12:

Messgerät über die 0-Taste neu starten



Die neue Adresse sollten nun in das Messgerät eingespielt sein.

Zur Kontrolle kann dies in den Servicewerten kontrolliert werden. Diese erreicht man durch 3 maliges drücken der ?-Taste. Auf Seite 5 nach unten blättern und die Adresse erscheint. Verlassen der Servicewerte durch mehrmaliges betätigen der 0-Taste bis man zurück im Anfangsbildschirm ist.

